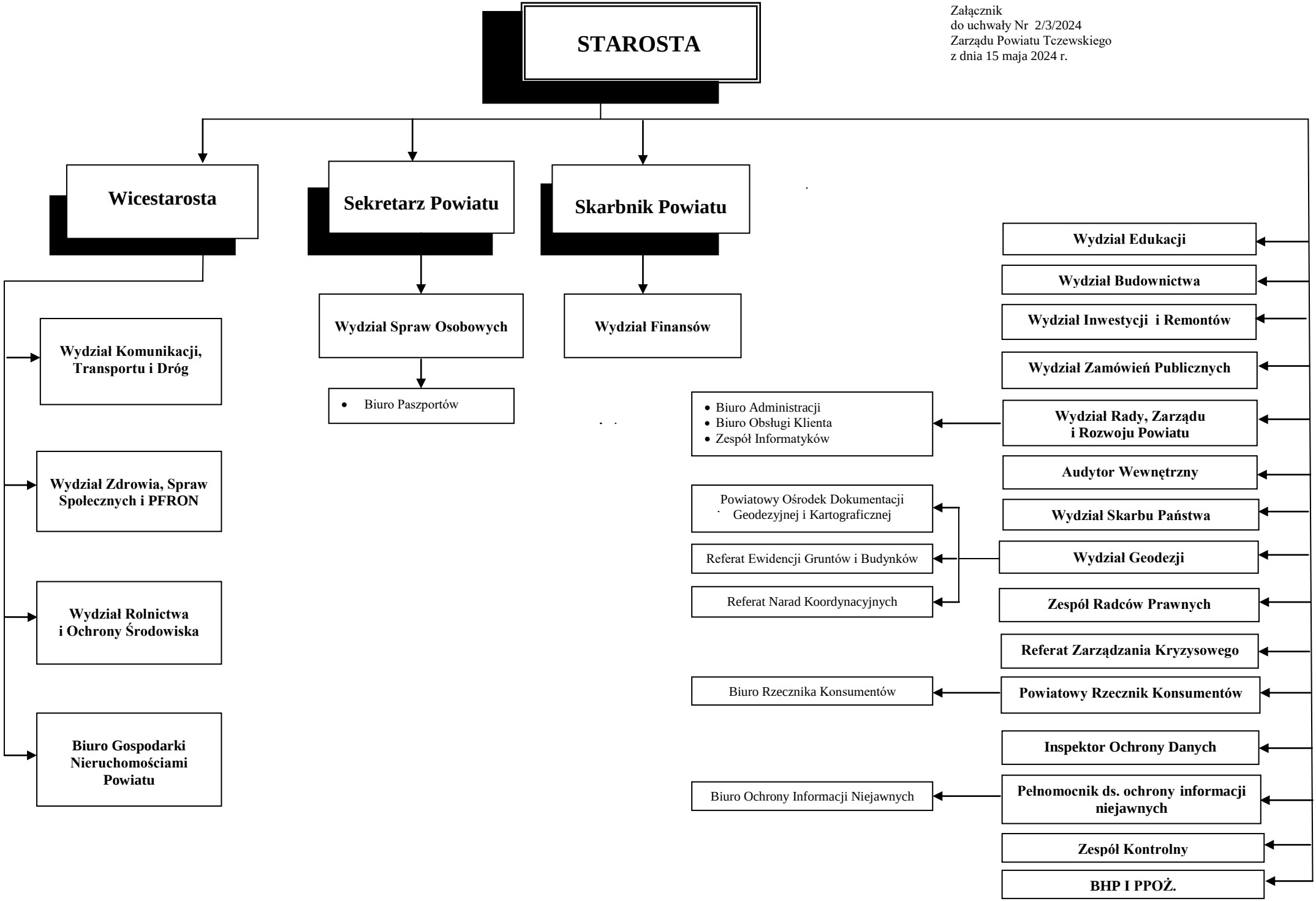Załącznik
do uchwały Nr 2/3/2024
Zarządu Powiatu Tczewskiego
z dnia 15 maja 2024 r.