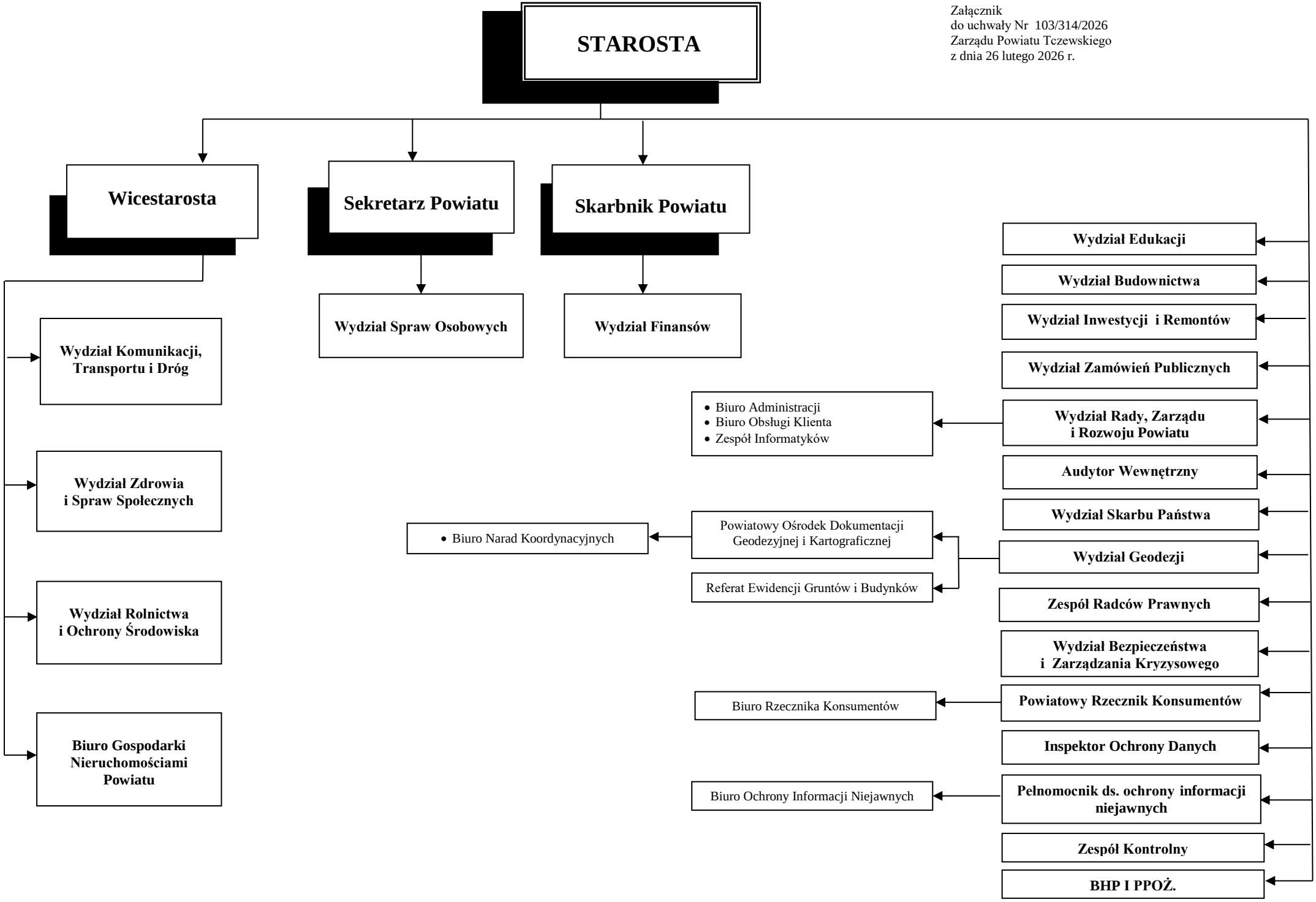Załącznik
do uchwały Nr 103/314/2026
Zarządu Powiatu Tczewskiego
z dnia 26 lutego 2026 r.